

KRNSKO - Horní Krnsko - NÁVRH ÚZEMNÍHO PLÁNU

VEŘEJNĚ PROSPĚŠNÉ STAVBY A OPATŘENÍ

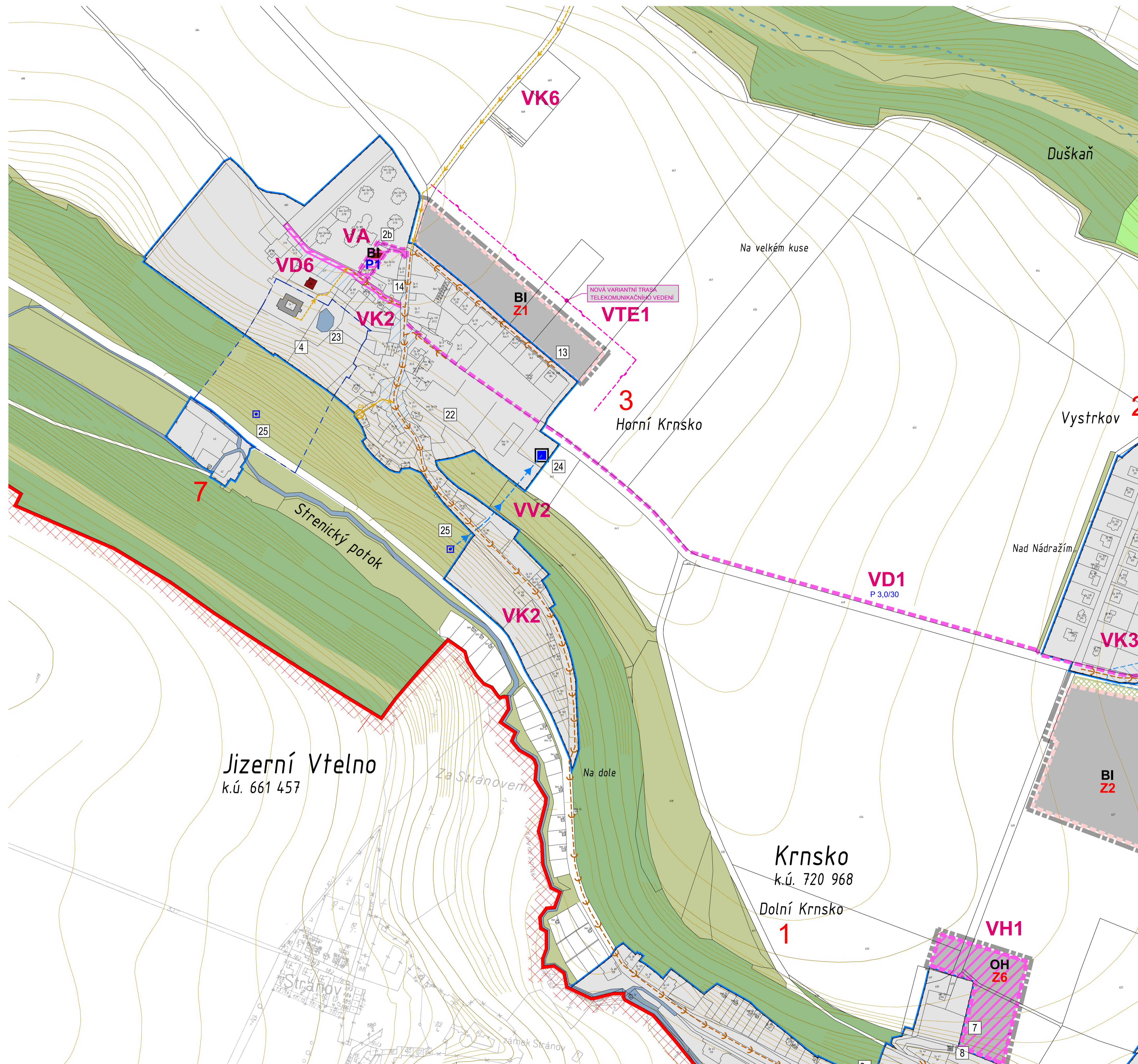

VEŘEJNĚ PROSPĚŠNÉ STAVBY A OPATŘENÍ

M 1 : 2 500

LEGENDA MAPOVÉ KRESBY

- hranice katastru obce Krnsko - hranice řešeného území
- parcelní hranice podle KM /intraúzemí
- parcelní hranice podle KPÚ 2014
- hranice zastavěného území k 1.9. 1966
- hranice zastavěného území - stávající
- hranice zastavěného území - návrh
- hranice zastavitelných ploch - návrh
- vrstevnice v intervalu 1m

LEGENDA PLÁNU

URBANIZOVANÉ JEVY STABILIZOVANÉ

- 1** zastavěné území

URBANIZOVANÉ JEVY NAVRHOVANÉ

- zastavitelné plochy s označením funkčního využití
- plochy přestavby s označením funkčního využití
- dopravní koridor - plochy, kde změny prověří dopravní inženýrská studie

VEŘEJNĚ PROSPĚŠNÉ STAVBY A OPATŘENÍ / s možností vyvlastnění dle § 170 Stavebního zákona /

PLOCHY DOPRAVNÍ INFRASTRUKTURY A OBČANSKÉ VYBAVENOSTI

- | návrh | označení | popis | ozn. |
|-------|----------|--|----------------|
| | VD | KOMUNIKACE chodníky, pěšiny | VD 1,4,5,6,7,8 |
| | VD | PARKOVIŠTĚ | VD 3 |
| | VH | HŘBITOV | VH 1 |
| | VD | KORIDOR ÚZEMNÍ REZERVY Přesný rozsah a případné vyvlastnění bude určen vydáním příslušných územních rozhodnutí | VD 2 |

VODNÍ HOSPODÁŘSTVÍ

- | návrh | označení | popis | ozn. |
|-------|----------|--------------------------------------|----------|
| | VV | VODOVOD místní | VV 1,2,3 |
| | VK | SPLAŠKOVÁ KANALIZACE GRAVITAČNÍ | VK 2,3,4 |
| | VK | SPLAŠKOVÁ KANALIZACE tlaková | |
| | VK | SPLAŠKOVÁ KANALIZACE čerpací stanice | |
| | VK | ČISTIČKA ODPADNÍCH VOD | VK 1 |

TECHNICKÁ INFRASTRUKTURA

- | návrh | označení | popis | ozn. |
|-------|----------|--|--------|
| | VT | VENKOVNÍ VEDENÍ EL. SÍTĚ 22 kV - stávající / rušené / navrhované | VT 3 |
| | VT | ZEMNÍ VEDENÍ EL. SÍTĚ 22 kV - navrhované | VT 4 |
| | VT | STOŽÁROVÉ/ZDĚNÉ TRAFOSTANICE DO 1-52kV | VT 2,5 |
| | VTE | DÁLKOVÝ OPTICKÝ KABEL + TELEKOMUNIKAČNÍ METALICKÝ KABEL | VTE 1 |

VEŘEJNĚ PROSPĚŠNÁ OPATŘENÍ

- | návrh | označení | popis | ozn. |
|-------|----------|---|------|
| | VA | ASANACE / ODSTRÁNĚNÍ STAVBY dle §79 Stavebního zákona | VA |

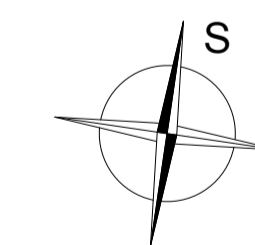

Česká republika
Středočeský kraj
Obec Krnsko
k.ú. 674 788 - Krnsko
k.ú. 674 818 - Řehnice

1 : 2 500

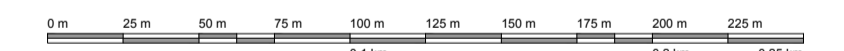

KRNSKO

ÚZEMNÍ PLÁN - NÁVRH

| | | | |
|---|--|------------|---------------|
| pořizovatel dokumentace: | Magistrát města Mladá Boleslav | datum: | leden 2015 |
| schvalující orgán: | Zastupitelstvo obce Krnsko | formát: | (841x594mm)A1 |
| zpracovatel: | Ing.Arch. Petr Dvořák - Arpos autorizovaný architekt ČKA 01 184 K Horoměřicům 561/3 165 00 Praha 6 Tomáš Gruntorád Ing. Václav Pivoňka Ing. Petr Macek Ing. Tomáš Hočeke Ing. Milena Morávková Tomáš Netřval | měřítko: | 1 : 2 500 |
| spolupráce: | | vykres č.: | N-5c |
| VEŘEJNĚ PROSPĚŠNÉ STAVBY A OPATŘENÍ HORNÍ KRNSKO | | | kopie č.: |

KRNSKO

- 1 OBECNÍ ÚŘAD
- 2 A - ZÁKLADNÍ A MATEŘSKÁ ŠKOLA
- 3 B - DĚTSKÝ DOMOV
- 3 POŠTA
- 4 ZÁMEK S PAREM (nyní nevyužívaný domov důchodců)
- 5 KOSTEL SV. JIŘÍ
- 6 FARA (- v přestavbě na obytné účely)
- 7 HŘBITOV
- 8 ZVONICE
- 9 ŽELEZNIČNÍ VIADUKT
- 10 PAMÁTNÍK OBĚTEM VÁLKY
- 11 NÁDRAŽÍ
- 12 NOVÁ VÝSTAVBA RODINNÝCH DOMŮ - VYSTRKOV
- 13 POŽÁRNÍ ZBRŮJNICE (+ POHOŠTINSTVÍ "HASIČÁRNA")
- 14 BÝVALÉ POHOŠTINSTVÍ (HORNÍ KRNSKO)
- 15 POHOŠTINSTVÍ (VYSTRKOV)
- 16 DISKOTÉKOVÝ KLUB
- 17 PRŮMYŠLOVÝ AREÁL (VYSTRKOV)
- 18 MLÝNY ZENA
- 18 A - STAVEBNÍ FIRMA LUKA
- 19 VIDEOPŮJČOVNA
- 20 OBCHOD - SMÍŠENÉ ZBOŽÍ
- 21 KAMENICTVÍ
- 22 VÝKRMNA PRASAT
- 23 RYBNÍČEK U ZÁMKU
- 24 HYDROGLOBUS
- 25 VODNÍ ZDROJ - VRT
- 26 ČOV (pro nové rod. domy - vustrkov)
- 27 SPORTOVNÍ HRISTĚ
- 28 PRODEJNA SKLA A PORCELÁNU